

VAMOS FALAR

VI ENCONTRO

SOCIEDADE PORTUGUESA DE
FARMACÊUTICOS DOS CUIDADOS
DE SAÚDE

14 | 15 | 16

OUTUBRO

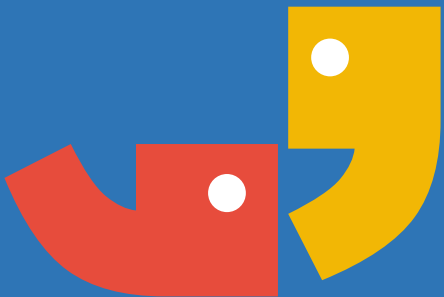

LISBOA

HOTEL RAMADA BY WYNDHAM

LISBON

Aida Batista
Centro Hospitalar Médio Ave

Alexandra Torres
Diaverum

Almerinda Alves
Centro Hospitalar Trás-os-Montes e Alto Douro

Ângela Aragão
Unidade Local de Saúde do Nordeste

António Melo Gouveia
Hospital das Forças Armadas – Lisboa

Armando Alcobia
Hospital Garcia de Orta

Ariana Araújo
Hospital da Senhora da Oliveira – Guimarães

Brigitte Viegas
Centro Hospitalar e Universitário do Algarve

Carolina Nascimento
Hospital Internacional dos Açores

Catarina Coelho
ARS Centro



Célia Silva
PHF – Produtos Hospitalares

Cláudia Santos
Grupo Luz Saúde

Clementina Varela
IPO Coimbra

Daniela Garcia
Hospital de Santo Espírito da Ilha Terceira

Filipa Quintela
Farmácia de Orgens

Florbela Braga
IPO Porto

Francisca Dimas
Centro Hospitalar Barreiro Montijo

Helena Martins
Centro Hospitalar Tondela-Viseu

João Alves
Centro Hospitalar Universitário de Lisboa Central

João Paulo Cruz
Centro Hospitalar Universitário Lisboa Norte



Luísa Pereira
Hospital Espírito Santo de Évora

Luísa Rocha
Centro Hospitalar Vila Nova de Gaia/Espinho

Joaquina Sanganha
Centro Hospitalar Leiria

Jorge Aperta
Unidade Local de Saúde da Guarda

José Feio
Centro Hospitalar e Universitário de Coimbra

Magda Ornelas
ARS Alentejo

Marta Viegas Almeida
Glíntt

Martinha Garcia
Serviço de Saúde da RAM

Nadine Ribeiro
ARS Lisboa e Vale do Tejo

Patrocínia Rocha
Centro Hospitalar Universitário do Porto

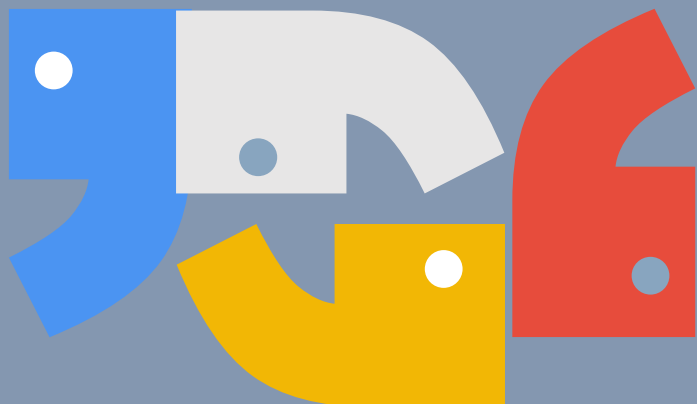

Paulo Horta Carinha
Centro Hospitalar do Baixo Vouga

Pedro Oliveira
Farmácia Lemos

Rui Pires
Unidade Local de Saúde do Alto Minho

Rute Varela
IPO Lisboa

Sandra Magro
Farmácia Salutis

Sara Marques
Associação Portuguesa de Jovens Farmacêuticos

Susana Curvelo
Farmácia Portela

Teresa Lopes
Centro Hospitalar Vila Nova de Gaia/Espinho

Teresa Simões Pereira
Hospital Distrital da Figueira da Foz

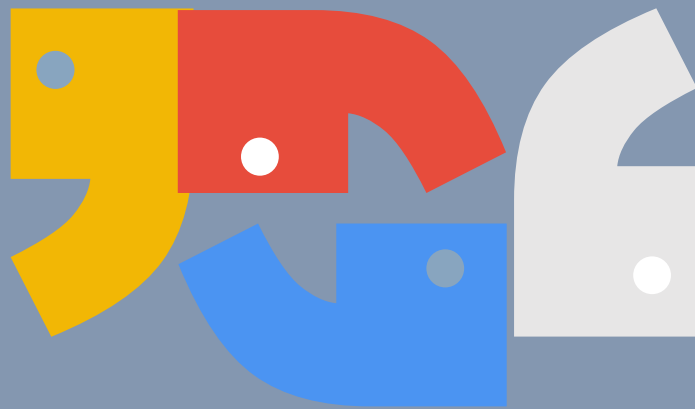

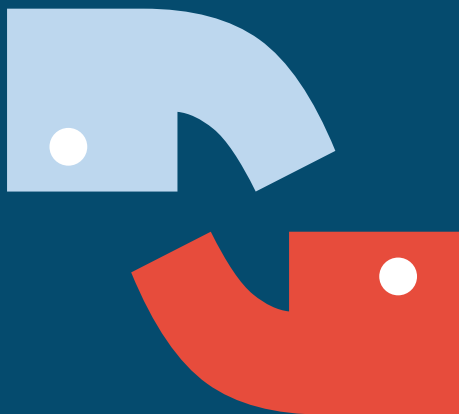

14

OUTUBRO

SÁBADO



08:30h Abertura secretariado

09:00h | 10:30h Conferência de abertura
A outra pandemia (VIH/SIDA)

Palestrante:
José Miguel Pereira

Moderador:
Aida Batista

10:30h | 11:00h Visita à estação espacial

11:00h | 13:00h A caminho de Marte

Viagem 1 - Novartis

“Como viver com uma doença autoinflamatória?”
Qual o impacto destas doenças? - *Raquel Faria*
A história de uma família com uma síndrome autoinflamatória - *Daniela Peixoto*

Viagem 2 - Advanz Pharma

“A importância do diagnóstico atempado e do tratamento precoce do(a)s doentes com colangite biliar primária” -
Paula Peixe

Viagem 3 - MSD

“Melanoma estadio IIB e IIC- Novo paradigma de Tratamento” - *Mariana Malheiro*

Moderador:
Teresa Lopes

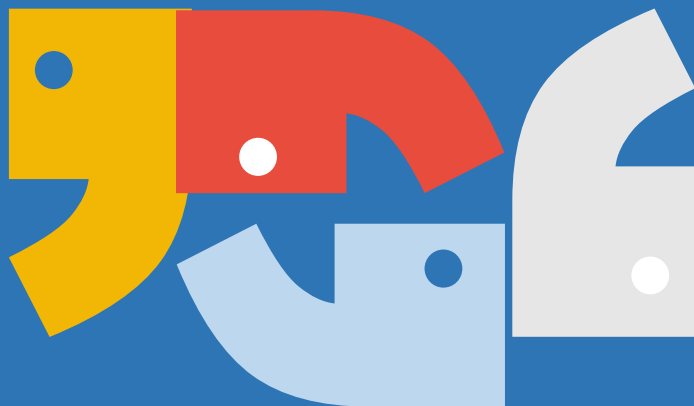

13:00h | 14:30h **Pausa energética**

14:30h | 17:30h **Vamos Falar dos Serviços Farmacêuticos dos Cuidados de Saúde na primeira pessoa**

Objetivo primário:

Conhecer a experiência, saberes, problemas e angústias dos Serviços Farmacêuticos onde se prestam Cuidados de Saúde

Quais as nossas estruturas, processos, recursos, dores, pérolas e sonhos?

- **Catarina Dias**
Serviço de Aconselhamento em Aleitamento Materno
- **Pedro Soares**
Farmacêuticos numa Unidade de Banco Leite Humano
- **Inês Costa**
O caminho das pedras para uma consulta de Cuidados Farmacêuticos em Oncologia

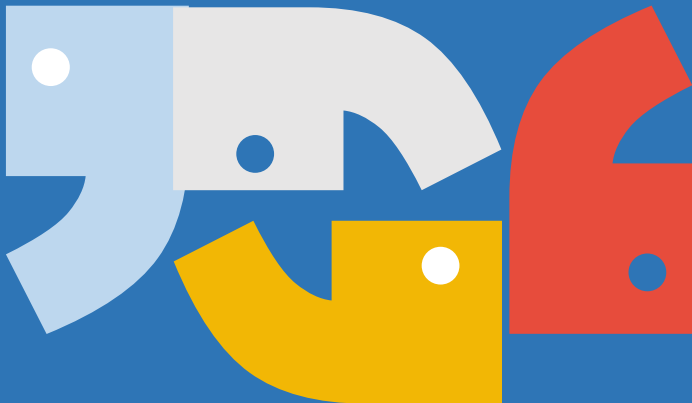

- **Francisco Machado**
Farmacêuticos no acesso à inovação e gestão integrada da terapêutica TARV

- **Vânia Serra**
Liga-te à Diabetes by KRKA

- **Monica Condinho**
Serviço de Acompanhamento Farmacoterapêutico nas Farmácias Comunitárias

17:00h | 17:30h **Pausa**

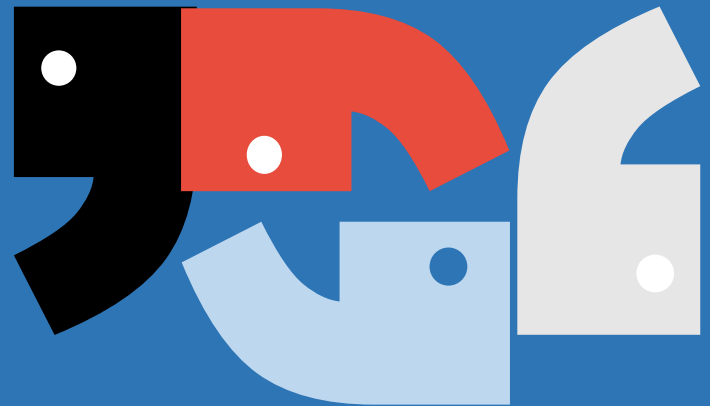



ESTRADA
NACIONAL 2
— DO CONHECIMENTO —

17:30h | 18:30h

Estrada N2 do Conhecimento SPFCS

Manter o RUMO e estabelecer as rotas do futuro!

São 32 os sentidos da rosa dos ventos!
A velhinha Estrada Nacional 2 disponibilizou as vias estratégicas que viabilizaram a comunicação e o desenvolvimento do país.

A Estrada Nacional 2 do Conhecimento procura viabilizar a partilha do saber farmacêutico, gerado em qualquer a área da sua intervenção, por meio de trabalhos científicos originais ou apresentados em diferentes cenários, nacionais e internacionais.

18:30h | 20:00h **#Cumprir a SPFCS 2024**

20:30h **Odisseia no Espaço**

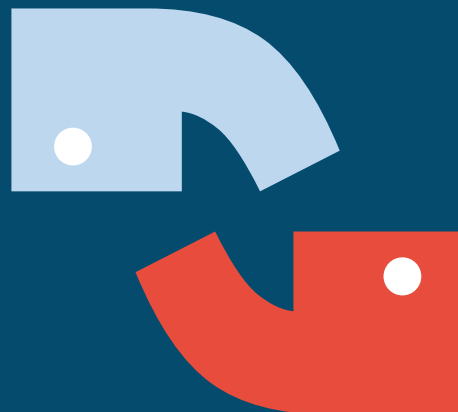
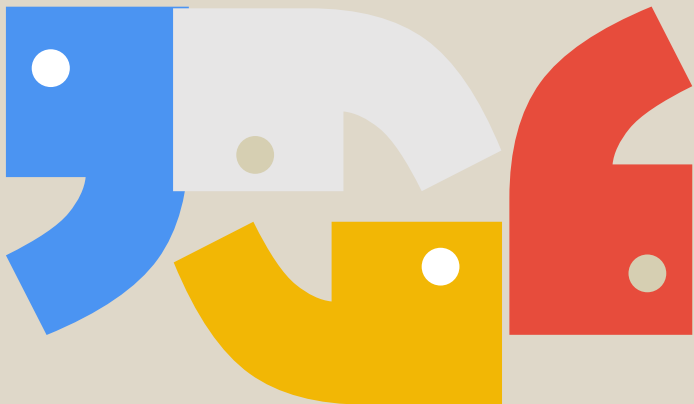

15

OUTUBRO

DOMINGO



09:30h | 10:30h Back to Basic

Farmácia Clínica vs. Farmacologia Clínica

Palestrante:

Margarida Caramona
Francisco Batel Marques

Moderador:

Renato Silva

10:30h | 11:00h Visita à estação espacial

11:00h | 13:00h A caminho de Marte

Viagem 4 SANOFI

New routes to tackle in RRMM – key data: Sarclisa + Kd (ISA+Kd)” - *Helena Martins e Francisco Machado*

Viagem 5 Novartis

“Colaboração entre a radiofarmácia e a farmácia hospitalar- presente e futuro” - *José Ignacio Munoz Peral e Clementina Varela*

Viagem 6 Merz Therapeutics

“A utilização da toxina em ambiente hospitalar” - *José Manuel Massô*

Moderador:

Helena Coelho

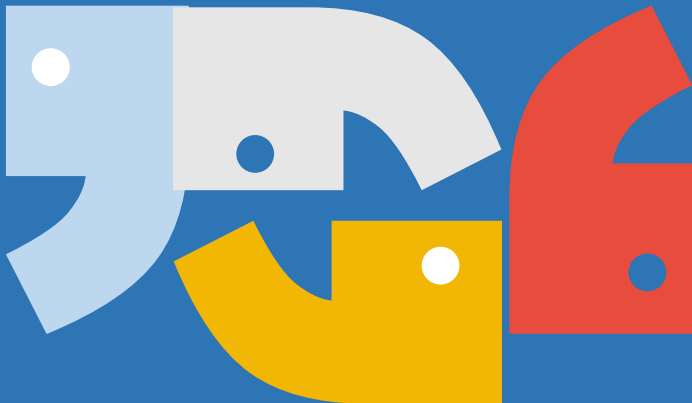

13:00h | 14:30h Pausa energética

14:30h | 17:30h #HYPE

Novos Caminhos

Com o apoio NovoNordisk

Medicamentos na gravidez, amamentação e fertilidade em doenças imunomodeladas

Joaquim Borras

Com o apoio UCB

DII em Portugal: Integração de dados da vida real no suporte à tomada de decisão informada

Com o apoio Takeda

Moderador:

Jorge Aperta

17:30h Sessão de encerramento

17:45h | 18:00h Pausa energética

21:30h | 22:30h Tertúlia - **Residência farmacêutica: o futuro é agora?**

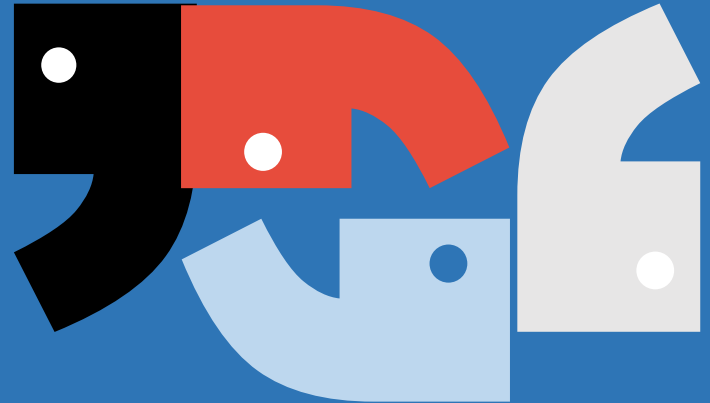

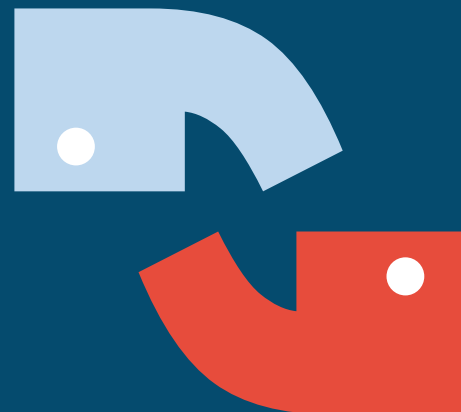
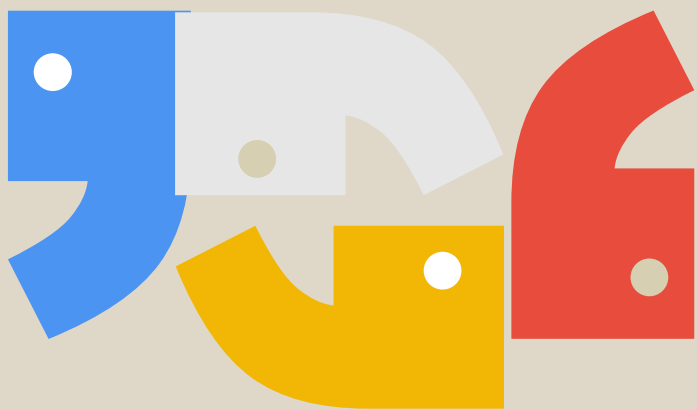

16

OUTUBRO

SEGUNDA



Training Day – Masterclasses das Secções Especializadas



1ª MASTERCLASS – Secção Especializada Investigação e Ensaio Clínicos e (SEIEC-SPFCS)

A evidência de mundo real (real world evidence [RWE]) em saúde traduz-se na evidência clínica gerada a partir de dados de mundo real (real world data [RWD]) relativa aos potenciais benefícios ou riscos decorrentes da utilização de um produto de saúde.

Esta masterclass em real word evidence em saúde constitui a primeira de dois módulos formativos, e visa preparar os farmacêuticos, na área da geração de evidência em saúde com foco nas diferentes abordagens epidemiológicas dos estudos de vida real (real life studies [RLS]) e as suas vantagens e limitações na avaliação de eficácia, efetividade e segurança dos medicamentos.

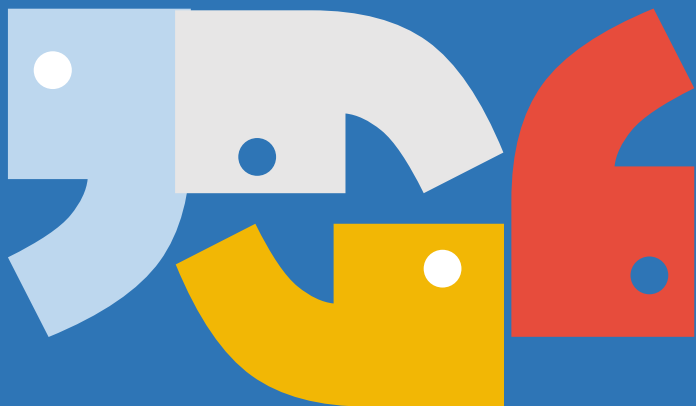

2ª MASTERCLASS – Secção Especializada Geriatria (SEG-SPFCS)

Novos desafios na investigação do envelhecimento na componente genética e na componente bioquímica. Inverno Demográfico: que desafios às estruturas de apoio.



3ª MASTERCLASS – Secção Especializada Doenças Crónicas (SEG-SPFCS)

Saúde Mental - Contribuir para a atualização permanente e o desenvolvimento sistemático de conhecimentos, competências e aptidões dos farmacêuticos.

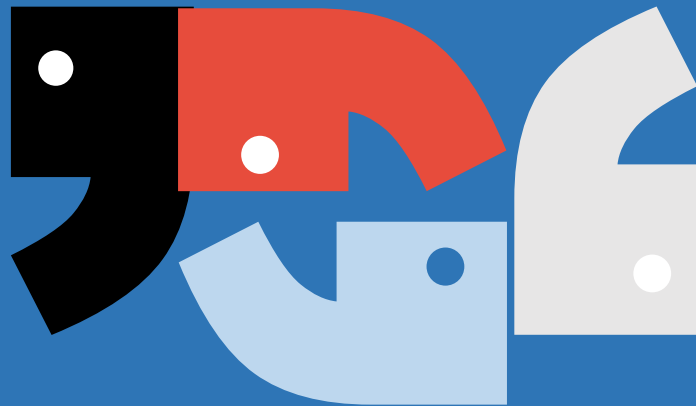

Coordenação: Secção Especializada Investigação e Ensaio
Clínicos (SEIEC-SPFCS)

REAL WORLD EVIDENCE EM SAÚDE

Objetivos: A evidência de mundo real (real world evidence [RWE]) em saúde traduz-se na evidência clínica gerada a partir de dados de mundo real (real world data [RWD]) relativa aos potenciais benefícios ou riscos decorrentes da utilização de um produto de saúde.

Esta masterclass em real word evidence em saúde constitui a primeira de dois módulos formativos, e visa preparar os farmacêuticos, na área da geração de evidência em saúde com foco nas diferentes abordagens epidemiológicas dos estudos de vida real (real life studies [RLS]) e as suas vantagens e limitações na avaliação de eficácia, efetividade e segurança dos medicamentos.

Creditação: Creditação em análise pela Ordem dos Farmacêuticos.

8:15H ABERTURA DO SECRETARIADO

8:30H SESSÃO DE ABERTURA

Alexandra Figueira e Renato Silva (Secção Especializada em Investigação & Ensaio Clínicos)

9:00H MÓDULO 1

Fundamentos de RWE e de RWD. Oportunidades, desafios e limitações da RWE. Medicina baseada em evidência: a importância da RWE na tomada de decisão em saúde.

Palestrante: António Vaz Carneiro (Professor Catedrático Jubilado da Faculdade de Medicina da Universidade de Lisboa / Presidente do Instituto de Saúde Baseado na Evidência)

Geração de RWD na prática assistencial do farmacêutico. Farmácia comunitária na geração de dados em saúde.

Palestrante: António Teixeira Rodrigues (Diretor de Soluções e Evidência em Saúde na Associação Nacional das Farmácias)

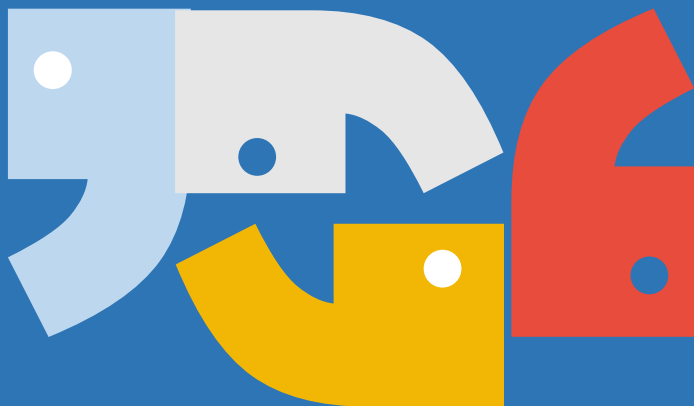

Investigação clínica na prática assistencial do farmacêutico: projetos colaborativos em farmácia hospitalar.

Palestrante: Helena Farinha (Coordenadora dos Serviços Farmacêuticos no Hospital de Egas Moniz – Centro Hospitalar de Lisboa Ocidental, E.P.E.)

11H COFFEE BREAK

11:30H MÓDULO 2

Metodologias, ferramentas e fontes de dados associados à geração de RWE. Introdução ao desenho de estudos clínicos.

Palestrante: Suzete Costa (Diretora Executiva do Instituto de Saúde Baseado na Evidência)

13H ALMOÇO

14H MÓDULO 3

Fundamentos de ética. Lei da investigação clínica. Comissões de Ética. Integridade científica. Desafios éticos na inteligência artificial. Acesso e utilização de dados clínicos na investigação clínica.

Palestrante: Ana Sofia Carvalho (Professora Catedrática do Instituto de Ciências Biomédicas de Abel Salazar da Universidade do Porto / Consultora de Ética Médica dos Hospitais CUF)

RWE no desenvolvimento e acesso de novas tecnologias de saúde: visão da indústria farmacêutica.

Palestrante: Francisco Rocha Gonçalves (Diretor de Market Access, Public Affairs and Trade na Sanofi).

16H MÓDULO 4

Trabalhos de grupo.

Dinamizador: Suzete Costa (Diretora Executiva do Instituto de Saúde Baseado na Evidência)

17:15H AVALIAÇÃO E BALANÇO DOS TRABALHOS

17:30H SESSÃO DE ENCERRAMENTO

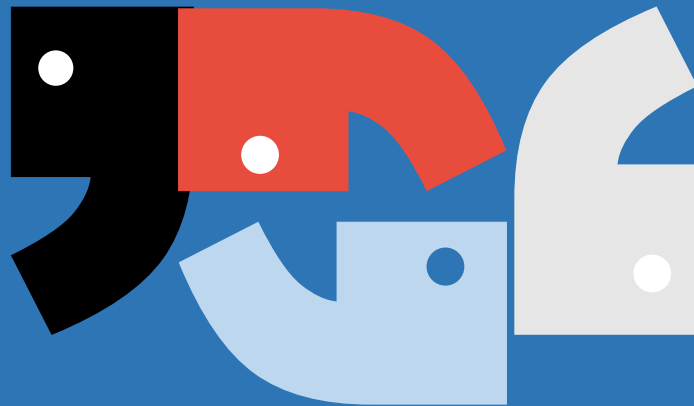

Coordenação: Secção Especializada Geriatria (SEG-SPFCS)

Os novos Desafios para um Envelhecimento Saudável

Objetivos: Partilhar as experiências e construir o futuro com os farmacêuticos com ligação ou interesse pela geriatria, para contribuir para a criação de uma rede de conhecimento de boas práticas e investigação nos cuidados farmacêuticos à pessoa idosa que permita segurança e qualidade de vida.
Creditação: Creditação em análise pela Ordem dos Farmacêuticos.

PRELETORES

Ana Plácido – Instituto Politécnico da Guarda
Odete da Cruz e Silva, Departamento de Ciências Médicas, Universidade de Aveiro
Manuela Grazina – Faculdade de Medicina, Universidade de Coimbra
Maria Miguel Barbosa – Universidade da Beira Interior
Fátima Roque – Instituto Politécnico da Guarda

08:15h | 08:30h Abertura do Secretariado

08:30h | 08:45h Sessão de abertura

09:00 | 11:00H - Novos desafios na investigação do envelhecimento

- Intervir na preservação das capacidades intrínsecas – Uma abordagem da Atenção Integrada para a Pessoa Idosa. Ana Plácido
- Tendências Emergentes de Biomarcadores na Demência em Gerontologia. Odete da Cruz e Silva

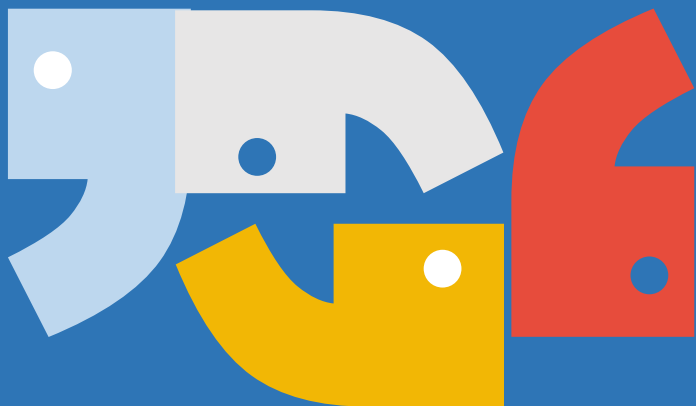

11:00 | 11:30H Pausa

11:30 | 13:00H - GeneAgeing: Eventos biomoleculares do envelhecimento - Fisiologia vs. Patologia. Manuela Grazina

13:00 | 14:00H Almoço

14:00 | 17:00H - Análise Inverno Demográfico: um desafio às estruturas de apoio.

- Bem Viver para Bem Envelhecer. Maria Miguel Barbosa
- Intervenção Farmacêutica na trajetória do envelhecimento saudável. Fátima Roque – Instituto Politécnico da Guarda

17:15h | 17:30h Avaliação/ balanço dos trabalhos

17:30h Sessão de Encerramento

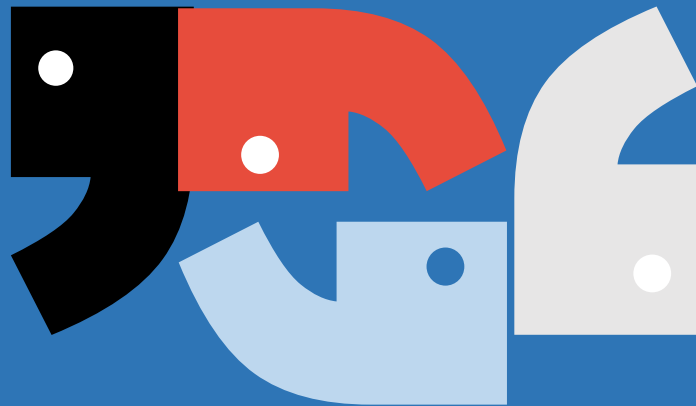

Coordenação: Secção Especializada Doenças Crónicas (SEDC-SPFCS)

Objetivos: Partilhar as experiências e construir o futuro com os farmacêuticos com ligação ou interesse pela saúde mental. Contribuir para a atualização permanente e o desenvolvimento sistemático de conhecimentos, competências e aptidões dos farmacêuticos.

Creditação: Creditação em análise pela Ordem dos Farmacêuticos.

PRELETORES:

Margarida Pereira
Rita Oliveira
Ana Sofia Antunes
Diogo Francisco Rodrigues
Filipe Azevedo
Leonor Santana
Ana Sofia Sequeira
Beatriz Pinto

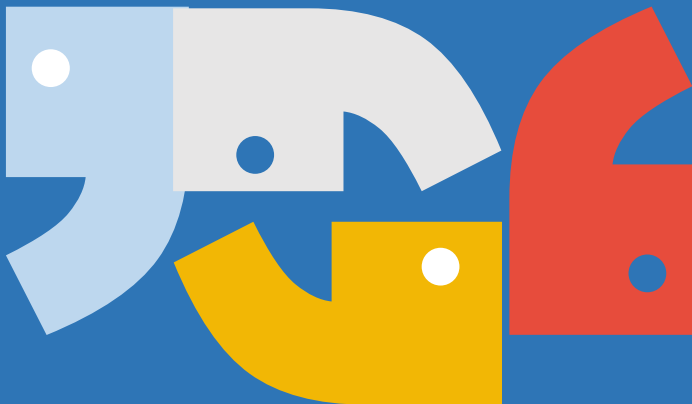

08:15h | 08:30h Abertura do Secretariado

08:30h | 08:45h Sessão de abertura - Introdução e Relevância do tema

08:45 | 09:30H - Perturbações da Ansiedade

09:30 | 10:15H - Alterações do Sono

10:15 | 11:00H - Depressão

11:00 | 11:30H Pausa

11:30 | 12:00H - Doença Bipolar

12:00 | 12:30H - Perturbações Psicóticas

12:30 | 13:00H - Avaliação do Suicídio - Discussão

13:00 | 14:00H Almoço

14:00 | 14:45H - Sintomas Extrapiramidais

14:45 | 15:15H - Estigma

15:15 | 16:00H - Rede Comunitária e Jornal Club - artigo CIM

16:00 | 17:00H - "Burnout" nos farmacêuticos

17:15h | 17:30h Avaliação/ balanço dos trabalhos

17:30h Sessão de Encerramento

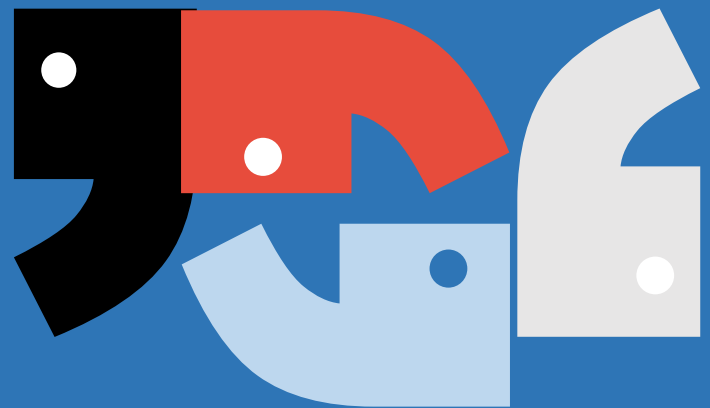

PARCEIROS DO ANO



PARCEIROS MAJOR

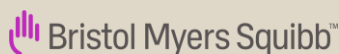

PARCEIROS



THERAPEUTICS

